

AREA	SUPERFICIE (mq)	PROPRIETA' COMUNALE (mq)	PROPRIETA' PRIVATA (mq)	DESCRIZIONE
<b>EDIFICI SCOLASTICI</b>				
S1	520	520	0	Scuola elementare annessa all'area del municipio - Via Cadorna
S2	1.742	1.742	0	Scuola materna - Via Cadorna
<b>totale</b>	<b>2.262</b>	<b>2.262</b>	<b>0</b>	
<b>ATTREZZATURE PER IL VERDE IL GIOCO E LO SPORT E SPAZI PUBBLICI ESISTENTI</b>				
V01	4.632	4.632	0	Campo sportivo - Via Cadorna
V02	336	336	0	Area verde attrezzata con Madonna - incrocio via Vittorio Veneto - Via Marconi
V03	3.910	3.910	0	Campo da calcio annesso alla Chiesa di Comacchio
V04	488	488	0	Area verde in Via Pedotti
V05	215	215	0	Area verde in Via Monterosa-Via Pedotti
<b>totale</b>	<b>9.581</b>	<b>9.581</b>	<b>0</b>	
<b>SERVIZI PUBBLICI</b>				
I1	2.072	2.072	0	Municipio - Via Cadorna
I2	1.970	1.970	0	Poste - Via Cadorna
I3	3.656	3.656	0	Cimitero - Via Vittorio Veneto
I4	99	99	0	Deposito attrezzi-Sede protezione civile-Via Mascioni
I5	50	50	0	Deposito attrezzi, annesso all'area dell'asilo - Via Cadorna
I6	110	110	0	Nuova destinazione (farmacia/edicola) - Via Cadorna
<b>subtotale</b>	<b>7957</b>	<b>7957</b>	<b>0</b>	
<b>ATTREZZATURE RELIGIOSE</b>				
AR1	1.081	0	1.081	Chiesa Convento - Viale V. Veneto
AR2	247	0	247	Chiesa parrocchiale - Via Cavour
AR3	4.610	0	4.610	Chiesa di Comacchio - Viale V. Veneto
<b>subtotale</b>	<b>5.938</b>	<b>0</b>	<b>5.938</b>	
<b>totale</b>	<b>13.835</b>	<b>0</b>	<b>5.938</b>	
<b>PARCHeggi PUBBLICI ESISTENTI</b>				
P01	534	534	0	parcheggio di Via Papa Giovanni XXIII (di fronte all'ingresso della chiesa convento)
P03	383	383	0	parcheggio di viale Vittorio Veneto
P03	93	93	0	parcheggio di via Marconi
P04	115	115	0	parcheggio di via Marconi
P05	275	275	0	parcheggio di via G.V. Pedotti
P06	393	393	0	parcheggio di viale Cadorna (di fronte all'asilo)
P07	33	33	0	parcheggio di via Roma
P08	22	22	0	parcheggio di via Blasini (su strada)
P09	45	45	0	parcheggio di via C.B. Conte di Cavour
P10	338	338	0	parcheggio all'incrocio tra via Roma e via Cavour
P11	524	524	0	parcheggio annesso al municipio
P12	730	730	0	parcheggio annesso al campo sportivo
P13	368	368	0	parcheggio annesso alle poste
P17	360	360	0	parcheggio annesso al cimitero
<b>totale</b>	<b>4.183</b>	<b>4.183</b>	<b>0</b>	
<b>PARCHeggi PRIVATI ESISTENTI</b>				
PP14	375	0	375	parcheggio annesso alla Chiesa di Comacchio
<b>TOTALE</b>	<b>375</b>	<b>0</b>	<b>375</b>	
<b>TOTALE</b>	<b>30.216</b>	<b>18.008</b>	<b>5.878</b>	
<b>ATTREZZATURE PRODUTTIVE ESISTENTI</b>				
P15	425	425	0	parcheggio di Via Papa Giovanni XXIII
PP16	199	0	199	parcheggio di Via Papa Giovanni XXIII
<b>totale</b>	<b>624</b>	<b>425</b>	<b>199</b>	
<b>IMPIANTI TECNOLOGICI</b>				
UP1	157	157	0	Cabina di pompaggio della fognatura
UP2	131	131	0	Sorgenti di Azzio e di Orino
UP3	16	16	0	Prezzo Mascioni
UP4	19	0	19	Cabina Enel
UP5	19	0	19	Cabina Enel
<b>totale</b>	<b>339</b>	<b>304</b>	<b>35</b>	

\* SLP INDICATIVA PP=parcheggi privati

**LEGENDA**

REFERIMENTI TERRITORIALI

CONFINI COMUNALI

TIPOLOGIA SERVIZI COMUNALI

ATTREZZATURE RESIDENZIALI PUBBLICHE DI PROPRIETA' DELL' A.C.

ATTREZZATURE RESIDENZIALI PRIVATE DI INTERESSE PUBBLICO

ATTREZZATURE PRODUTTIVE E COMMERCIALI ESISTENTI

PROPRIETA' COMUNALI

ATTREZZATURE TECNOLOGICHE

ORATORIO AL PIANO TERRA

COMUNE DI **AZZIO** PROVINCIA DI VARESE

**PIANO DI GOVERNO DEL TERRITORIO**

Adozione	Deliberazione C.C. n° ..... del .....
Controdeduzioni	Deliberazione C.C. n° ..... del .....
Approvazione	Deliberazione C.C. n° ..... del .....
Publicazione	..... del .....
Entrata in vigore	..... del .....

Il Sindaco	Il Responsabile del procedimento	Il Segretario Comunale
Progettisti <b>Dot. Arch. ANNA MANUELA BRUSA PASQUE'</b>		Consulenti -G. Arch. Umberto BRUNO ORLANDI -G. Arch. Saverio MARINO ANDRI -G. Arch. Giuseppe Di Ferraro -G. Arch. Valterio Caviglioglio -G. Arch. Valterio Caviglioglio -G. Arch. Valterio Caviglioglio -G. Arch. Valterio Caviglioglio
Estensore del Rapporto Ambientale <b>IDROGEA SERVIZI s.r.l. - Varese</b>		Consulenti -Arch. Jurij ROBERTA BELLO
Titolo Elaborato		n° Elaborato

**STATO DEI SERVIZI COMUNALI** **PS01**

Data	Aggiornamenti	Scala
APRILE 2009		1:2.000



**PIANO DEI SERVIZI**

studio brusa pasqua  
ARCHITETTI  
Anna Manuela Brusa Pasqua  
Studio Tecnico Associato  
Via Garibaldi 21110 Varese  
Tel. 0332/86117  
Fax 0332/86118  
info@brusapasqua.it

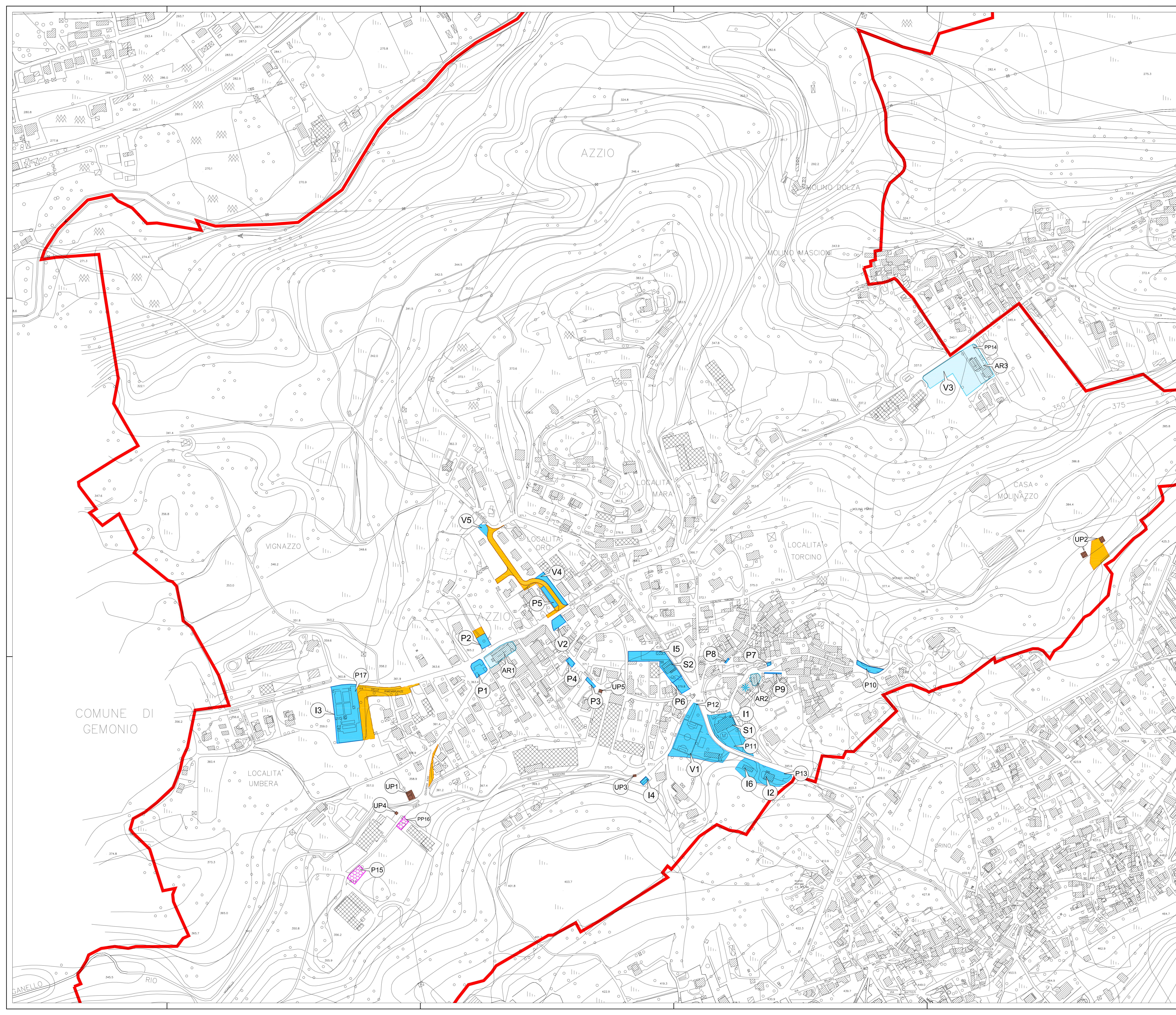

COMUNE DI GEMONIO

studio brusa pasqua  
ARCHITETTI  
Anna Manuela Brusa Pasqua  
Studio Tecnico Associato  
Via Garibaldi 21110 Varese  
Tel. 0332/86117  
Fax 0332/86118  
info@brusapasqua.it